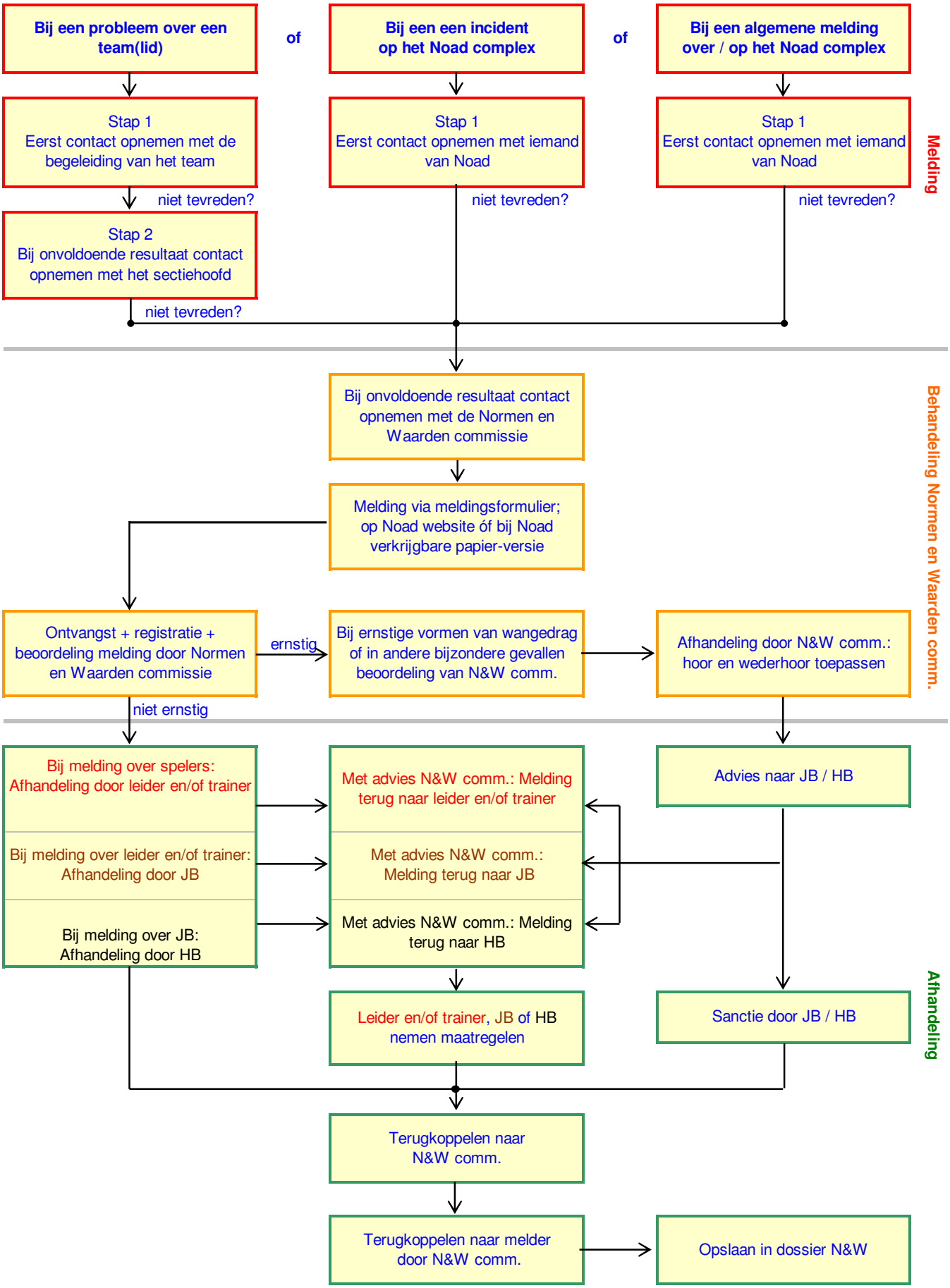Te volgen stroomschema voor een melding aan de Normen en Waarden commissie van TSV Noad